

እንቋዕ ብደሐን መደእኹም

Washington Apple Health

ዝተወሃሃደ ማኔጅድ ክንክን



[English] Language assistance services, including interpreters and translation of printed materials, are available free of charge. Call 1-800-562-3022 (TRS: 711).

[Amharic] የቋንቋ እገዛ አገልግሎት፣ አስተርጓሚ እና የሰነዶችን ትርጉም ጨምሮ በነጻ ይገኛል። 1-800-562-3022 (TRS: 711) ይደውሉ።

[Arabic] خدمات المساعدة في اللغات، بما في ذلك المترجمين الفوريين وترجمة المواد المطبوعة، متوفرة مجاناً، اتصل على رقم 1-800-562-3022 (TRS: 711).

[Burmese] ဘာသာပြန်ဆိုသူများနှင့် ထုတ်ပြန်ထားသည့် စာရွက်စာတမ်းများဘာသာပြန်ခြင်းအပါအဝင် ဘာသာစကားအထောက်အကူဝန်ဆောင်မှုများကို အခမဲ့ရရှိနိုင်ပါသည်။ 1-800-562-3022 (TRS: 711) ကိုဖုန်းခေါ်ဆိုပါ။

[Cambodian] សេវាជំនួយភាសា រួមមានទាំងអ្នកបកប្រែផ្ទាល់មាត់ និង ការបកប្រែឯកសារបោះពុម្ព គឺអាចរកបានដោយឥតគិតថ្លៃ។ ហៅទូរស័ព្ទទេវៈលេខ 1-800-562-3022 (TRS: 711)។

[Chinese] 免费提供语言协助服务，包括口译员和印制资料翻译。请致电 1-800-562-3022 (TRS: 711)。

[Korean] 통역 서비스와 인쇄 자료 번역을 포함한 언어 지원 서비스를 무료로 이용하실 수 있습니다. 1-800-562-3022 (TRS: 711)번으로 전화하십시오.

[Laotian] ການບໍລິການດ້ານພາສາ, ລວມທັງມາຍແປພາສາ ແລະ ການແປເອກສານຕີພິມ, ມີໄວ້ໃຫ້ຟຣີໂດຍບໍລິເວນ. ໂທຫາເລກ 1-800-562-3022 (TRS: 711).

[Oromo] Tajajilli gargaarsa afaanii, nama afaan hiikuu fi ragaalee maxxanfaman hiikuun, kaffaltii malee ni argattu. 1-800-562-3022 (TRS: 711) irratti bilbilaa.

[Persian] خدمات کمک زبانی، از جمله مترجم شفاهی و ترجمه اسناد و مدارک (مطالب) چاپی، بصورت رایگان ارائه خواهد شد. با شماره 1-800-562-3022 (TRS: 711) تماس بگیرید.

[Punjabi] ਭਾਸ਼ਾ ਸਹਾਇਤਾ ਸੇਵਾਵਾਂ—ਦੁਭਾਸ਼ੀਏ ਅਤੇ ਪ੍ਰਿੰਟ ਕੀਤੀ ਹੋਈ ਸਮੱਗਰੀ ਦੇ ਅੰਨ੍ਹਵਾਦ ਸਮੇਤ—ਮੁਫਤ ਉਪਲੱਬਧ ਹਨ। 1-800-562-3022 (TRS: 711) 'ਤੇ ਕਾਲ ਕਰੋ।

[Romanian] Serviciile de asistență lingvistică, inclusiv cele de interpretariat și de traducere a materialelor imprimate, sunt disponibile gratuit. Apelați 1-800-562-3022 (TRS: 711).

[Russian] Языковая поддержка, в том числе услуги переводчиков и перевод печатных материалов, доступна бесплатно. Позвоните по номеру 1-800-562-3022 (TRS: 711).

[Somali] Adeego caawimaad luuqada ah, ay ku jirto turjubaano afka ah iyo turjumid lagu sameeyo waraaqaha la daabaco, ayaa lagu helayaa lacag la'aan. Wac 1-800-562-3022 (TRS: 711).

[Spanish] Hay servicios de asistencia con idiomas, incluyendo intérpretes y traducción de materiales impresos, disponibles sin costo. Llame al 1-800-562-3022 (TRS: 711).

[Swahili] Huduma za msaada wa lugha, ikiwa ni pamoja na wakalimani na tafsiri ya nyaraka zilizochapishwa, zinapatikana bure bila ya malipo. Piga 1-800-562-3022 (TRS: 711).

[Tagalog] Mga serbisyong tulong sa wika, kabilang ang mga tagapagsalin at pagsasalin ng nakalimbag na mga kagamitan, ay magagamit ng walang bayad. Tumawag sa 1-800-562-3022 (TRS: 711).

[Tigrigna] ተርጓሚትን ናይ ዝተፅሓፉ ማተርያላት ትርጉምን ሓዊሱ ናይ ቋንቋ ሓገዝ ግልጋሎት፣ ብዘይ ምንም ክፍሊት ይርከቡ። ብ 1-800-562-3022 (TRS: 711) ደውል።

[Ukrainian] Мовна підтримка, у тому числі послуги перекладачів та переклад друкованих матеріалів, доступна безкоштовно. Зателефонуйте за номером 1-800-562-3022 (TRS: 711).

[Vietnamese] Các dịch vụ trợ giúp ngôn ngữ, bao gồm thông dịch viên và bản dịch tài liệu in, hiện có miễn phí. Gọi 1-800-562-3022 (TRS: 711).



ሳንዲቾ ትሕዝቶ

እንቋፅ ናብ ዋሽንግተን Apple Health ብደገን መጻኢኻ [4]

Apple Health ኣገልግሎታት [4]

ናይ ኣገልግሎታትካ ካርዲ [5]

ማነጅድ ክንክን ኣገልግሎት ከባቢ ካርታን ማርቲክስ [6-7]

ባህርያዊ ጥዕና [9]

ጥዕና ኣገልግሎት [10]

መረዳእታ ንኣሜሪካን ኢንድያንና ኣላሰካን ኔቲቭ [12]

Ombuds [13]

ንስኻ ክትደልዩም እትኸእል ናይ ጥዕና ክንክን ተበጻሕነት ኣገልግሎታት [14]

መሰልኩምን ግቡእኹምን [16]

ርኽቡና/ፍልፍል [17]

እዚ ማንዋል ብዛዕባ ዘየካትቶም:

እዚ ማንዋል ዘለውኩም ጥቕምታት የፍልጠኩምን መሰልኩምን ግቡእኹምን ከምኡ ድማ ብናይ ጥዕና ትልምኹም ኣቢልኩም ብኸመይ ኣገልግሎት ከም እትረኽቡ ይዘርዘር። ብኸብረትኩም እዚ ማንዋል ዝኾነ ሕጋ መሰል ኣይህብን። ብዛዕባ Apple Health ናብዮት (AHFC) መረዳእታ ንምርካብ ኣብዚ ማንዋል ጥራሕ ኣይትደረገኹ። ብዛዕባ AHFC ዝርዝር መረዳእታ ንምርካብ ናብ ሕግታትን ደንብታትን ናይ ሰበሰልጣን ክንክን ጥዕና ገፅ www.hca.wa.gov/about-hca/rulemaking ክዱ።



ናብ ዋሽንግተን Apple Health ቡክሌታት እንቋዕ ብደሓን መጻእኹም

እዚ ማንዋል ዝወሃበካ ቅድሚ ሕጂ ኣብ ዋሽንግተን Apple Health (Medicaid) ስለ ዝተመዝገብካ እዩ። ናይ ዋሽንግተን ስቴት ጥዕና ክንክን ሰበሰልጣን (HCA) Apple Health የመሓድርን ምስ ናይ ጥዕና ትልሚ ሽፋን ውዕሊ ይሕዝ። ካብ ናይ ጥዕና ትልሚ «ናይ ጥቕሚ ማንዋል» ክትቅበል ኢኻ። ብዛዕባ ናይ ሽፋን ጥቕምታትኩም ተወሳኺ ዝርዝር ይህብ።



Apple Health ኣገልግሎት ካብ ትልሚኻ

ኩሎም Apple Health ማንጅድ ኬር እዞም ዝሰዕቡ ኣገልግሎታት ይሸፍን፡

- ምክልኻልን ጥዕና ኣገልግሎትን ብዘርኢ ዝመጹ ሕማማት ምሕካም ሓዊሱ ንዘድልዩ ክንክናት ምስ ሓኪም ቆይሮ ምሓዝ።
- ኣብ ሓዲጋ እዋን ሕክምና
- ናይ ምርኣይን ኦራል ክንክን ሓዊሱ ናይ ህፃናት ሕክምና ኣገልግሎት
- ናይ ላብራቶሪ ኣገልግሎታት
- መድሓኒት ምእዛዝ
- ደቂስካ ምሕካም
- ተመላላሲ ሕክምና ኣገልግት
- ዳግመ ሕውየት ሕውየትን* ኣገልግሎትን መሳርሕታትን
- ናይ ኣእምሮ ጥዕና ኣገልግሎታት
- ናይ ኣዴታትን ዝውለዱ ህፃናት ክንክን
- መድሓኒት ብኣግባብ ናይ ዘይምጥቃም ፀገም ኣገልግሎት፡

*ብቐዕ ከም ዝኾንካ ንምፍላጥ ናጥ ጥዕና ትልሚኻ ርኹብ

መዘካከሪ፡ እዚ ዝርዝር ንኣፈሻዊ ሓበሬታ ጥራሕ ኮይኑ Apple Health እቶን ኣገልግሎታት ከምዝሸፍኖም ውሕስና ኣይህብን።

ንስኻ (ወይ ውላድካ) ናይ ጥዕና ትልሚ ኣባላት ኣገልግሎት ቁፅሪ ርኹብ፡

- ምስ ናይ ጥዕና ትልሚ ፀገም እንተድኣ ኣለካ።
- ቀዳማይ ደረጃ ክንክን ኣቕራቢ ክትረከብ እንተድኣ ደሊኻ።
- ናይ ቀዳማይ ደረጃ ክንክን ኣቕራቢ (PCP) ክትልውጥ እንተድኣ ደሊኹም።
- ናይ ጥዕና ትልሚ መለለይ መንነት እንተድኣ ጠፊእካን ካልእ እንተድኣ ደሊኻ።
- ፍሉይ ናይ ጥዕና ክንክን ድልዩት ኣለካ (ወይ እቲ ህፃን ኣለዎ)።
- ናይ ኣእምሮ ጥዕና ኣገልግሎት ክትረከብ እንተድኣ ደሊኻ።
- መድሓኒት ብዘይኣግባብ ምጥቃም ፀገም ሕክምና ኣገልግሎት ክትረከብ ትደሊ።

ናትካ ናይ ጥዕና ትልሚ ርእ



ክልተ ካርድ ክበፅሐክ እዩ እቲ ሓደ ካብ ዋሽንግተን Apple Health (ናይ ኣገልግሎት ካርድ) ሓደ ድማ ክንክክ ካብ ዘመሓደሮ ናይ ጥዕና ትልሚ እዩ።

ኣብ ወሽንግተን Apple Health ምስ ተመዝገብካ

ብዋሽንግተን Healthplanfinder www.wahealthplanfinder.org፣ ወይ ዋሽንግተን መራኽቢ www.washingtonconnection.org፣ ከምቲ ኣብሪ ምስሊ ዘሎ ሰማያዊ ናይ ኣገልግሎት ካርድ (ብተወሰኹ ProviderOne ካርድ ተባሂሉ ይፀወዎልኩም) ክበፅሓክ እዩ። እዚ ካርድ ኣቐምጥዎ። ናይ ኣገልግሎት ካርድኻ ኣብ Apple Health ከም ዝተመዘገብካ የመላኽት።

እቲ ሓድሽ ናይ ኣገልግሎት ካርድኹም ከተንጥፍዎ ኣየድልየኩምን። HCA ቅድሚ ናባኻ ምልኣኹ ከብርሀ እዩ።

ናይ ኣገልግሎት ካርድ እንተዘይረኽብካ ወይ እንተድኣ ጠፊእካ

Apple Health ምዝገባ ብዝተሳኸመ መልኰው ድሕሪ ምምዘጋብካ ኣብ ውሽጢ ክልተ ሰሙናት ናይ ኣገልግሎት ካርድ እንተዘይተቐቢልካ ወይ እንተድኣ ጠፊእካ፣ መተካእታ ካርድ ክትሓትት ትኽእል ኢኻ።

- **WAPlanfinder app:**
ናይ ዋሽንግተን Healthplanfinder ሒሳብ እንተድኣ ኣለካ ዲጂታል ኣገልግሎት ካርድ ኣብ WAPlanfinder app ክትረከብን ኣብ Apple App store ወይ Google Play ክትረከብ ኣለካ።
- **ኣንላይን ዓማውል ፖርታል:**
<https://www.waproviderone.org/client>
- **ደውል:** 1-800-562-3022 (toll free) ከምኡ ድማ ናይ ዓማውል ኣገልግሎት መሚረገጊ 6፣ በምቕጻል መለሊይ መንነት ንምርካብ 1 ምረፅ።

ናትካ ናይ ጥዕና ትልሚ ርእ

እቲ ናይ ጥዕና ትልሚ ስም ዝሓዘ ደብዳቤ ክትቐበል ኢኻ። ኣብ ዝኾነ ግዜ ኣብ ናይ ጥዕና ትልሚ ለውጢ ናይ ምሕታት መሰል ኣለካ። ትልሚታት ከመይ ከምዝልወጡ ንዝበለጸ ሓበሬታ ንምርካብ “ምቕያር ናይ ጥዕና ትልሚ” ዝብል ኣብ ገጽ 8 ርእ።

ካብዘም ዝሰዕቡ ሓደ ወይ ልዕሊኡ ዝምልከተካ እንተድኣ ከይኑ ናብ **1-800-562-3022 (TRS: 711)** ደውል።

- ን Medicare ወይ ውልቃዊ ኢንሹራንስ ብቐዕኪይኻ።
- **ህንድ ኣሜሪካዊ ወይ ኔቲቭ ኣላስካዊ ዲኻን።**
ብማንጅድ ኬር ትልሚ ኣቢልኩም ካብ ሽፋን ወጻኢ መሚረገጊ ክትወስዱ ትኽእሉ ኢኹም።
- **ተመዝጊብካ ወይ ንምምዘጋብ እንተድኣ መሪፅካ** ኣብ ዋሽንግተን ናይ ዓቢይቲ ኩሉ ዘካተተ ክንከን (PACE)።
- **ክረጋፅ ዝኽእል ኩነታት ኣለካ፣ ሓኪም ምቕያር ወይ ናይ ጥዕና ትልሚ ምቕያር ሕክምናኻ የቋርፅን** ጥዕናኻ ኣብ ሰግኣት ከውድቕካ ይኽእል።

ናይ ጥዕና ትልሚ ካርድ

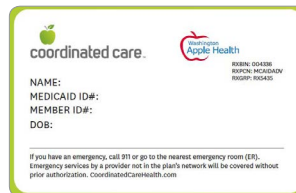
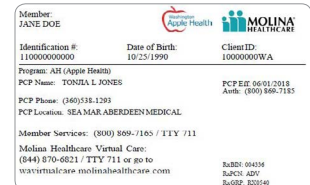
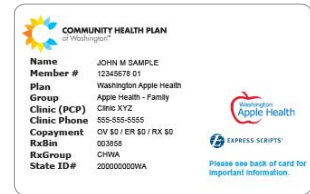
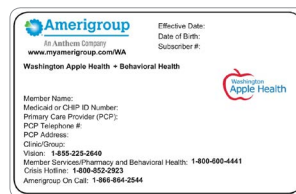

ማንጅድ ናይ ጥዕና ክንከን መራኽቢ	ቀንዲ ቴሌፎን	መርብብ ሓበሬታ
Amerigroup (AMG)	1-800-600-4441	www.myamerigroup.com/wa
Community Health Plan of Washington (CHPW)	1-800-440-1561	www.chpw.org
Coordinated Care of Washington (CCW)	1-877-644-4613	www.coordinatedcarehealth.com
Molina Healthcare of Washington (MHW)	1-800-869-7165	www.molinahealthcare.com
United Healthcare Community Plan (UHC)	1-877-542-8997	www.uhccommunityplan.com

ዝተወሃሃደ ማነጅድ ክንክን እንታይ እዩ?

ዋሽንግተን Apple Health (Medicaid) ናብ ዝተወሃሃደ ማነጅድ ክንክን ይሰጋገር ኣሎ። ብተወሳኺ ድማ ናይ ሙሉእ ሰብ ክንክን ተባሂሉ ይፅዕብ። ምስዚ ዝተወሃሃደ ማነጅድ ኬር፡ Apple Health ማነጅድ ትልሚ ክንክን ንኣካላውን ባህርያውን ጥዕና ኣገልግሎት ይኸፍልን የዋድድን።

(ናይ ባህርያዊ ጥዕና ኣገልግሎታት ናይ ኣእምሮ ጥዕናን መድሓኒት ብኣግባብ ናይ ዘይምጥቃም ፀገም ሕክምና ኣገልግሎት የካትት።) ካብ ከባቢያዊ ናይ ባህርያዊ ጥዕና ትካላት ናይ ባህርያዊ ጥዕና ኣገልግሎታት ኣይትረኽቡን።

Apple Health ማነጅድ ክንክን ኣገልግሎት ከባቢ ካርታን



Integrated managed care regions

- Greater Columbia
- King
- North Sound
- Pierce
- Spokane
- Thurston-Mason
- Salish
- Great Rivers
- Southwest Washington
- North Central

Health plans offered

- AMG – Amerigroup Washington
- CCW – Coordinated Care of Washington
- CHPW – Community Health Plan of Washington
- MHW – Molina Healthcare of Washington
- UHC – UnitedHealthcare Community Plan

Apple Health Foster Care (statewide)[†]

[†] Apple Health Foster Care is a statewide program. Integrated managed care is provided through Apple Health Core Connections (Coordinated Care of Washington - CCW).

ማንጅድ ከንክን ኣገልግሎት ከባቢ ማርቲከስ

County	Amerigroup	Community Health Plan	Coordinated Care	Molina Healthcare	United Healthcare	Integrated managed care
Adams	X	X		X		1/1/19
Asotin	X	X	X	X		1/1/19
Benton	X	X	X	X		1/1/19
Chelan	X		X	X		1/1/18
Clallam	X			X	X	1/1/20
Clark	X	X		X		4/1/16
Columbia	X	X	X	X		1/1/19
Cowlitz	X			X	X	1/1/20
Douglas	X		X	X		1/1/18
Ferry	X	X		X		1/1/19
Franklin	X	X	X	X		1/1/19
Garfield	X	X	X	X		1/1/19
Grant	X		X	X		1/1/18
Grays Harbor	X			X	X	1/1/20
Island	X	X	X	X	X	7/1/19
Jefferson	X			X	X	1/1/20
King	X	X	X	X	X	1/1/19
Kitsap	X			X	X	1/1/20
Kittitas	X	X	X	X		1/1/19
Klickitat	X	X		X		1/1/19
Lewis	X			X	X	1/1/20
Lincoln	X	X		X		1/1/19
Mason	X			X	X	1/1/20
Okanogan	X		X	X		1/1/19
Pacific	X			X	X	1/1/20
Pend Oreille	X			X		1/1/19
Pierce	X		X	X	X	1/1/19
San Juan	X	X	X	X	X	7/1/19
Skagit	X	X	X	X	X	7/1/19
Skamania	X	X		X		4/1/16
Snohomish	X	X	X	X	X	7/1/19
Spokane	X	X		X		1/1/19
Stevens	X	X		X		1/1/19
Thurston	X			X	X	1/1/20
Wahkiakum	X			X	X	1/1/20
Walla Walla	X	X	X	X		1/1/19
Whatcom	X	X	X	X	X	7/1/19
Whitman	X	X	X	X		1/1/19
Yakima	X	X	X	X		1/1/19
Foster Care (statewide)			X			1/1/19

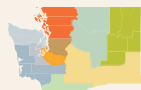

ማስታወሻ: Apple Health ፎስተር ኪር ኣብ መላእ ሀገር ብ Apple Health ቀንዲ መራኸቢ (ዝተዋደደ ናይ ዋሽንግተን ከንክን) ኣቢሉ ዝዋብ መደብ እዩ።

ProviderOne

ኣብ ናይ ኣገልግሎት ካርድኹም “ProviderOne” ዝብል ክትሪኩ ኢኹም ProviderOne ናይ ጥዕና ትልሚ ዘዋድድን ኣብ ዝተፈላለዩ ግዘታት መረዳኢታ ዝልእኹ ናይ መረዳኢታ ስርዓት እዩ። ኣብቲ ካርድ ዘሎ ቁፅሪ ናይ ProviderOne ናይ ዓሚል ቁፅርኹም እዩ (ትሸዓንተ ኣሃዝ ዘለዎን መወዳእትኡ WA እዩ)። ምዝገባኻ ከም ዝጀመረ ኣብ ኣንላይን ምርኣይ ትኽእል ወይ ብ ProviderOne ናይ ዓማውል ኣገልግሎት ፖርታል ኣቢልካ ናይ ጥዕና ትልሚ ንምቕያር ናብ <https://www.waproviderone.org/client> ክድ። ብተወሳኺ ድማ ናይ ጥዕና ክንክን ኣቕረብቲ ተሓከምቲ ኣብ Apple Health ከም ዝተመዘገቡ ንምርግጋፅ ProviderOne ክጥቀሙ ይኽእሉ።

Apple Health ንምርኣብ ብቑዕ ዝኾነ ሕድሕድ ኣባላት ስድራ ናይ ዓርሱ ኣገልግሎት ካርድ ክረከቡ ብቑዕ እዩ። ሕድሕድ ሰብ ክሳብ ዕለተ ሞቲ ምስኡ ዝፀንሕ ዝተፈላለዩ ናይ ProviderOne ዓሚል ቁፅሪ ኣለዎ።

ናይ Apple Health ሽፋን እንተድኣ ነይርኩም (ወይ ቅድሚ Apple Health ተባሂሉ ምፅውዑ ሜዲካኤይድ ተነይርኩም) ሓድሽ ካርድ ኣይንልእኹልኩም ኢና። ዋላኳ ብተኸታታሊ ሽፋን ተዘይረኹብኩም እቲ ዝፀንሕ ካርድኹም ሕጅ እውን ቅቡል እዩ። ናይ ዓሚል ቁፅርኹም ሕጅ እውን ተመሳሳሊ ኮይኑ ይፀንሕ።

- Apple Health ናይ ዓማውል ኣገልግሎት ብ 1-800-562-3022 ደውል። ኣውቶማቲክ ስርዓት ን 24 ሰዓት ብ ሰሙን 7 ግዘ።

ኣብዚ ማንዋል ናይ ጥዕና ትልሚ መለኮዒን ውፅኢትን ዘርኢ ናይ ትልሚ መወዳደሪ ሳፀን ኣሎ። እዚ ውፅኢት ኣየናይ ናይ ጥዕና ትልሚ ዝሓሸ ከም ዝኾነ ንምውሳን ክሕግዘካ ይኽእል እዩ። ናይቲ ከይዲ ዝርዝርን እዚ ክንክን ንዓኻን ወይ ንስድራኻ ኣገዳሲ ዝኾነሉ ምኽንያት ዝርዝር ክትረከብ ኢኻ።

ካርድኻ ቅድሚ ምምፅኡ ናይ ጥዕና ክንክን ኣገልግት እንተድኣ ደሊኻ

ናይ ጥዕና ትልምኻ ዘርኢይ ደብዳቤ ክበፅሓካ እዩ። ካርድኻ ቅድሚ ምምፅኡ ናብ ናይ ጥዕና ክንክን ኣቕረብ ክትከድ እንተድኣ ደሊኻ ወይ መድሓኒት ክተምልእ እንተድኣ ደሊኻ፣ እዚ ደብዳቤ ናብ ናይ ጥዕና ኣቕረብኻ ወይ ፋርማሲ ውሰድ። እቲ ኣቕረብኻ ኣብ ውሽጢ ናይ ትልሚ ኔትዎርክ ክሳብ ዝኾነ (ምስ ናይ ጥዕና ትልምኻ ውዕሊ ዘለዎ) ናብ ዝኾነ ሓኪም፣ ናይ ጥዕና ክልኒክ ወይ ፋርማሲ ክትከድ ትኽእል ኢኻ። ናይ ኣቕርብቲ ዝርዝር ንምርኣብ ናይ ጥዕና ትልምኻ ርኽብ።

ዋላኳ ናይ ኣገልግሎት ካርድ ወይ ናይ ጥዕና ትልሚ ካርድ እንተዘይተቐበልካ ሓገዝ ንምርኣብ ናብ ጥዕና ትልምኻ ክትድውል ትኽእል ኢኻ።

ናይ ጥዕና ትልሚ ካርድ

ኣብ Apple Health ድሕሪ ምምዘጋብካ ሒደት ሰሙናት፣ ናይ ጥዕና ትልሚ መለይ ካርድን ከምኡ ድማ ቀዳማይ ደረጃ ኣቕረብን (PCP) ሓኪም ብኸመይ ከም እትመርፅ መረዳኢታ ይበፅሓካ። እዚ ካርድ ኣቕምጥዎ። ናብ ሓኪም፣ ፋርማሲ ወይ ካልእ ናይ ጥዕና ክንክን ኣቕረብቲ ክትከዱ ከለኹም ክልቲኡ ናይ ኣገልግሎት ካርድን ናይ ጥዕና ትልምኹምን ሒዘኩም ከዱ። ብተወሳኺ እውን ናይ መለይ መንነት ፎቶ ክድልዩኩም እዩ።

ናይ ጥዕና ትልሚ ምቕያር

ኣብ ዝኾነ ግዘ ኣብ ናይ ጥዕና ትልምኻ ለውጢ ናይ ምሕታት መሰል ኣለካ፣ እቲ ሕቶ ተቕርብሉ ግዘ መሰረት ብምግባር፣ እቲ ሓድሽ ትልምኻ ኣብ ቀፃሊ ወርሒ ይጅም። ትልምኹም ንምልዋጥ ብዙሓት መንገድታት ኣለው።

- Apple Health ዓማውል ምስ ዋሽንግተን Healthplanfinder ሒሳብ ትልሚ ኣብ ኣንላይብ www.wahealthplanfinder.org ክትቅይሩ ትኽእሉ ኢኹም።
- ንኩሉ Apple Health ዓማውል፣ ProviderOne ናይ ዓማውል ፖርታል መርብብ ባይታ ረኣይ <https://www.waproviderone.org/client>.
- ኣንላይን ለውጥታ ንምግባር <https://fortress.wa.gov/hca/p1contactus/>። «ዓሚል» ብምምራፅ ርእሲ ብምምራፅ «ኣብ ናይ ጥዕና ትልሚ ተመዝገብ/ተለወጠ»

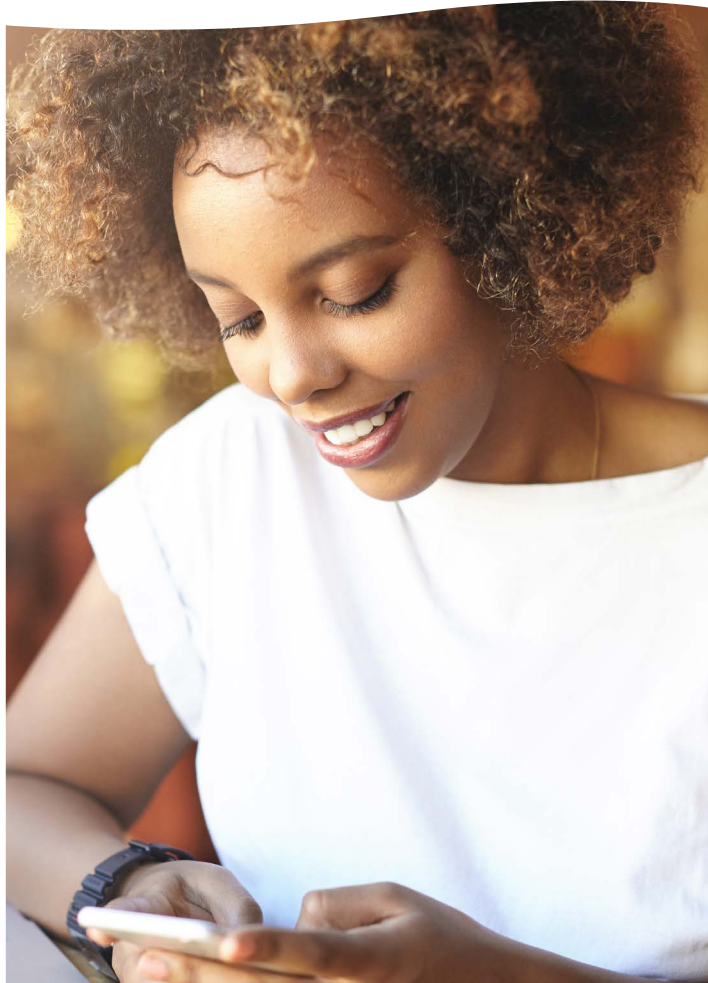

ደረጃ ናይ ክንክን ኣቕራቢ ምምራፅ

ቀዳማይ ደረጃ ተኸናኻኒ ኣቕራቢ (PCP) ምምራፅ ኣገዳሲ እዩ። PCP ተዘይመሪፅካ ናይ ጥዕና ትልምኻ ንግኻ ከመርፀልካ እዩ። PCP ፈላማይ ናይ ጥዕና ሰብ ምዩ እንተድኣ ኮይኑ። ብዛዕባ ናይ ጥዕና ታሪኽ ምፍላጥ፣ እዋናዊ ናይ ጥዕና ጉዳይ፣ ናብ ስፔሻሊስት ክተወከስ ትኽእል። ውፉይ ዝኾነ PCP ምርካብ ጥዕናኻ ንምክንኻን የቐልሎ።

PCP ንምምራፅ ብጥዕና ትልምኻ ዝምረፅ ዝለኣኸልካ ተኸተል ወይ ናብ ጥዕና ትልሚ ኣባላት ኣገልግሎት ቁፅሪ ተሌፎን ደውል። PCP ብናይ ጥዕና ትልሚ መርበብ ባይታ ክትመርፅ ትኽእል።

እቲ እትደልዩ PCP ኣብ ትሕቲ ናይ ጥዕና ትልሚ ኔትዎርክ እንተዘይኮይኑ፣ እቲ ኣቕራቢ ዝሰርሓሉ ናይ ጥዕና ትልሚ ኔትዎርክ ሕተት። እንተኾነ ግና PCP ናይ ጥዕና ትልሚ ኔትዎርክ ኣካል ክኸውን ይግባእ።

ንተባዕታይ ወይ ኣንስታይ PCP ክትሓ ትኽእሉ። ናይካ ቋንቋ ዝዛረብ ኣቕራቢ፣ ኣብ ናይካ ስንክልና ስፔሻሊዳይዘድ ዝገበረ ወይ ባህልኻ ዝርዳእ ኣቕራቢ ንምርካብ ክትሓትት ትኽእል ኢኻ።

PCP ምቕት ዝህበካ ክኸውን ይግባእ። ብዝኾነ ምክንያት ብ PCP ሕጉስ እንተዘይኮይንካ፣ ኣቕራቢ ንምቕያር ናብ ናይ ትልምኻ ኣባላት ኣገልግሎት መስመር ደውል።

ቀዳማይ ደረጃ ናይ ክንክን ኣቕራቢ እንተድኣ ኣለካ

እትደልዩ PCP እንተድኣ ኣለካ፣ ወይ ክትመክር እትደሊ እንተድኣ ኣሎ እቲ ኣቕራቢ ክትሓትት ትኽእል ኢኻ። እንተኾነ ግና እዚ PCP ናይቲ ጥዕና ትልሚ ኔትዎርክ ክኸውን ይግባእ (ምስ ናይ ጥዕና ትልምኻ ውዕሊ ምስ ዘለም)።

እቲ እትደልዩ ኣቕራቢ ኣብ ትሕቲ ናይ ጥዕና ትልሚ ኔትዎርክ እንተዘይኮይኑ፣ እቲ ኣቕራቢ ዝሰርሓሉ ናይ ጥዕና ትልሚ ኔትዎርክ ሕተት።

ቆይሮ ብኸመይ ትሕዝ

PCP ድሕሪ ምምራፅኩም ቆይሮ ንምሓዝ ደውሉ። PCP ንምርካብ ቆይሮ ክትሕዙ ይግባእ። ህፁፅ ሕቶ ወይ ድልዩት እንተድኣ ኣለኩም ኣብ ውሑድ መዓልታታት PCP ክትረኽብዎ ይግባእ። ዋላኳ ህፁፅ ናይ ሕክምና ፀገም እንተዘይሃልዩካ፣ ንኣጠቓላሊ ምርመራ (ናይ ጥዕና ምርመራ ተባሂሉ ይፅዋዕ) ቆይሮ ሓዝ። ኣጠቓላሊ ምርመራ ንምግባር ነዊሕ ግዜ ይወስድ እንተኾነ ግና ኣይተቋርፅ።

ዝተለመደ ክንክን	ምስ PCP ወይ ካልኣት ኣቕራቢቲ ቆፀሮ ምሓዝ። ኣብ ውሽጢ 10 መዓልታታት ምስ PCP ወይ ካልኣት ኣቕራቢትኻ ቆይሮ ክትሕዝ ኣለካ።
ናይ ምክልኻል ክንክን	ምስ PCP ወይ ካልኣት ኣቕራቢቲ ቆፀሮ ምሓዝ። ኣብ ውሽጢ 30 መዓልታታት ቆይሮ ክትረኽቡ ክትከእሉ ኣለኩም።
ፍሉይ ክንክን	ናይ ጥዕና ትልምኻ ወይ PCP ደውል።
ናይ ኣእምሮ ጥዕና	ናይ ጥዕና ትልምኻ ወይ PCP ደውል።
መድሓኒት ብኣግባብ ናይ ዘይምጥቃም ፀገም ኣገልግሎት	ናይ ጥዕና ትልምኻ ወይ PCP ደውል።
ካብ ስራሕ ሰዓት ወፃኢ ክንክን	ብመዓልቲ 24 ሰዓታትን ብሰሙን ሸውዓተ መዓልታታት ናብ ናይ ጥዕና ትልሚ ነርሲትም ናይ ምክሪ መስመር ደውሉ።
ንህፁፅ ክንክን	ምስ ናይ ጥዕና ትልምኻ ውዕሊ ናብ ዘለዎ ማእኸል ክንክን ክዱ ወይ ናብ PCP ወይ ናይ ነርሲታት መማኸሪ መስመር ደውሉ። ኣብ ውሽጢ 24 ሰዓታት ናብ PCP ወይ ካልኣት ኣቕራቢቲ ክትኸዱ ይግባእ።
ንናይ ሓደጋ እዋን ኣገልግሎታት	ናብ 911 ደውሉ ወይ ናይ ሓደጋ እዋን ኣቕራቢቲ ክሕግዝኩም ናብ ዝኽእልሉ ኣብ ቀራባኹም ናብ ዝርከብ ከባቢ ክዱ። ብዝተኸኣለኩም ፍጥነት ፣ ንሰኻ ዝፈልጠካ ሰብ ናብ PCP ወይ ናብ ጥዕና ትልምኻም እዚ ሓደጋ ሪፖርት ክትገብሩ ይግባእ።
ካብ ገዛ ርሒቕ ንዝግበር ክንክን	ህፁፅ ሓደጋ እንተዘይኮይኑ፣ ኣብ ናይ ትልሚ መለለይ ካርድኹም ብዘሎ ናብ PCP ወይ ነርሲታት ምክሪ መስመር ደውሉ።

ባህርያዊ ጥዕና አገልግሎት

አብ Apple Health ናብዮት እንተድኡ ተመዝጊብካ ንናይ ኣእምሮ ጥዕናን መድሓኒት ብዝገባእ ናይ ዘይምጥቃም ፀገም ሕክምና አገልግሎት (ብሓባር ናይ ባህሪ ጥዕና አገልግሎት ተባሂሉ ይፅዋዕ) ክትረከብ ትኽእል። ናይ ባህርያዊ ጥዕና ኣብ ዝተዋደደ ማኅጅድ ኬር ትልሚ ጥቕምታት ፓኬጅ ይካተት። ጥቕምታት ኣይተለወጡን። እቲ ዝተለወጠ ዝተወሃሃደ ክንክን ትልሚ ኣብ ክንዲ ባህርያዊ ጥዕና ትካል እዞም ናይ ክንክን አገልግሎት ጥራሕ ይሸፍን።

ክንክንካ ንምውዳድ ሓገዝ እንተድኡ ደሊኻ ናይ ጥዕና ትልምኻ ወይ ቀዳማይ ደረጃ ክንክን ርኽብ።

መድሓኒት ብዘይአገባብ ምጥቃም ሕክምና ከካትቶ ዝኽእል፡

ገምጋም– ናይ ጥዕና ኣቕራብቲ ዘድልዮም አገልግሎት ንምውሳኔ «ቃለ መሕተት» ከካየድ እዩ።

ሓፂር ናይ ኢንተርቨንሽን ሕክምና– ፀገም ንምንካይ፣ ናይ ግዘ ደረት። ቅድሚ እዚ አገልግሎት ናይ ተመላላሲ ተሓካሚ ገምጋም ኣየድልየካን ።

ናይ ምልቃቕ ምምሕዳር (ምእላይ መርዚ)– ብከይዲ ግዘ ምጥቃም ደው ንምባል ድሕንነቱ ዝተሓለወ ክሳብ ዝኸውን ኣጠቓቕማ ኣልኮል መድሓኒት ኣብ ምንካይ ሓገዝ። ቅድሚ እዚ አገልግሎት ናይ ተመላላሲ ተሓካሚ ገምጋም ኣየድልየካን ።

ናይ ተመላላሲ ተሓካሚ ሕክምና– ኣብ ኮምና ውልቃውን ናይ ጉጅለ ምምኻር።

ፅዑቕ ናይ ተመላላሲ ተሓካሚ ሕክምና– ተኻታታሊ ውልቃውን ናይ ጉጅለ ምምኻር።

ዓራት ሒዞ ዝሕከም ሕክምና– ሰፊሕ ዝኾነ ናይ ውልቀን ጉጅለን ምምኻር፣ ናይ ውልቀ ምምኻርን ትምህርትም 24 ሰዓት ክትትል ኣብ ዘለዎ ትካል።

ናይ ኣፓይት መወኒ ሕክምና አገልግሎት– ኣብ ኣፓይት ወልፊ ንዘለዎም ናይ ተመላላሲ ገምጋምን ሕክምና። ተቀባልነት ዘለዎ ሕክምናን ምምኻርን የካትት።

ምምሕዳር ጉዳይ– ሕክምና፣ ማሕበራዊ፣ ትምህርትን ካልኣት አገልግሎታት ኣብ ምርካብ ሓገዝ።





ናይ ኣእምሮ ጥዕና ኣገልግሎት እዞም ዝሰዕቡ ከካትት ይኽእል:

ናይ ቅበላ ገምጋም – ድልየትኩምን ሽቶኹምን ምልላይን ናይ ኣእምሮ ጥዕና ክንክን መቐረቢኹም ካልኣት ናይ ሕክምና ኣገልግሎታትን ትልምታትን ንምምኽር ይሕግዝ።

ናይ ውልቀ ሕክምና ኣገልግሎት – ኣብ ኣገልግሎት ትልምኹም ዘሎ ሽቶ ንምምላእ ምምኽርን ካልኣት ምንቅስቓሳትን ዲዛይን ምግባር።

ናይ መድሓኒት ምምሕዳር – ሊቸንጎሳ ዘለዎም ሰራሕተኛታት መድሓኒት ይእዘዙን ብዛዕባ ሳዕቤን የምህሩ።

ናይ መድሓኒት ክትትል – ሕክምናኻ ከም ዝሰርሕ ዘሎን ብትኽክል ንኽትወስድ ንምሕጋዝ ናይ ክትትል ኣገልግሎት።

ናይ ጉጅለ ሕክምና ኣገልግሎት – ተመሳሳሊ ለውጢ ምስ ዘለዎም ሰባት ምምኽር።

ናይ መስታ ሓገዝ – ናይ ኣእምሮ ጥዕና ስርዓት ኣብ ምምራሕን ናይ ዳግመ ሕውየት ሽቶ ምስኻዕን፣ ብዝሰልጠኑ ኣካላት ሓገዝ ይቀርቡልካ።

ሓፂር ኢንተርኔትን ሕክምና – ኣብ ገለገለ ፀገማት ትኹረት ዝገበረ ሓጺር እዞን ምምኽር።

ናይ ስድራ ሕክምና – ስጡም ዝኾነ ርክብ ንምፍግርን ፀገም ንምፍታሕ ስድራ ማእኸል ዝገበረ ምምኽር።

ፅዑቕ ዝኾነ ሕክምና – ኣብ ናይ ኣገልግሎት ትልሚ ሽቶ ንምምላእ ናይ ኣእምሮ ጥዕና ጉጅለ ሓገዝ የቐርቡ።

ቴራፒቲክ ስነ ኣእምሮታዊ ትምህርቲ – ሓገዝን ናይ ሓገዝ ኣገልግሎት ሓዊሱ ብዛዕባ ሕግም ኣእምሮ፣ ናይ ኣእምሮ ጥዕና ሕክምና መማረቂያ፣ ሕክምናን ምድሓንን።

መዓልታዊ ሓገዝ – ዓርስኻ ኣብ ምኽልል ፅዑቕ ናይ ምምሃር መደብ።

ኮማዊ ሕክምና ገምጋምን ሕክምናን – ብሕክምና ዘድልዩ ናይ ደቂቡ ዝሕከም ክንክን። ቅድሚ እዚ ኣገልግሎት ናይ ተመላላሲ ተሓካሚ ገምጋም ኣየድልዩኻን።

ናይ ምርግጋዕ ኣገልግሎት – ሆስፒታል ንኺይትኣትው ኣብ ገዛ ወይ ገዛ ኣብ ዝመስል ከባቢ ምቕራብ። ቅድሚ እዚ ኣገልግሎት ናይ መእተዊ ገምጋም ክትወስድ ኣይግበኣኻን።

ናይ ዳግመ ሕውየት ጉዳይ ኣማሓዳሪ – ደቂስቃ ምሕካምን ተመላላሲ ምሕካም ናይ ኣእምሮ ጥዕና ምውህሃድ። ቅድሚ እዚ ኣገልግሎት ናይ ተመላላሲ ተሓካሚ ገምጋም ኣየድልዩኻን።

ኣብ መንበሪ ዝቐርብ ናይ ኣእምሮ ጥዕና ኣገልግሎት – ኣብ ጉጅለኣዊ ኩነታት ትነብር እንተድኣ ኮይንካ ዝቐርብ ኣገልግሎት።

ፍሉይ ናይ ህዝቢ ገምጋም – ከም ህፃናት፣ ዓባይቲ ቆልዑ ወይ ካብ ካልእ ባህሊ ምስ ዝመጡ ሰባት ዝኣመሰሉ ካብ በዓል ሞያታት ናይ ሕክምና ትልሚ ደገፍ።

ስነ ኣእምራዊ ገምጋም – ናይ ሕክማና ትልሚ ገምጋም ሕክምና ትልሚ ሓገዝ።

ናይ ሓደጋ ኣገልግሎት

ናይ ሓደጋ እዞን ኣገልግሎት ኣብ እዞን ፀገምካ ንምርግጋዕን ድልየትካ ንምምላእ ዘድሊ ከባቢ ዘቐርብ 24 ሰዓት ኣገልግሎት እዩ። ቅድሚ እዚ ኣገልግሎት ናይ ተመላላሲ ተሓካሚ ገምጋም ኣየድልዩኻን።

- ህፁፅ ሓገዝ ንምርካብ ናብ 911 ደውል ወይ ኣብ ከባቢኻ ናብ ዝርከብ ሆስፒታል ክድ። ንናይ ሓደጋ ኣገልግሎት ፈቓድ ኣየድልዩኻን።
- ናይ ስቴት ሓደጋ መስመር መመሓደሪ: www.hca.wa.gov/mental-health-crisis-lines ረክድ።
- **ናይ ዋሽንግተን ዳግመ ሕውየት ሓገዝ መስመር** 24 ሰዓት ናይ ሓደጋ ምፍታሕን ሪፈራልን መስመር ምስ ናይ ጥዕና ኣእምሮ፣ መወገን ናይ ቁማር ፀገም ዝተተሓሓዙ ሰባት ኣገልግሎት ይህቡ። ናብ 1-866-789-1511 (TTY 206-461-3219) ደውል; ናብ recovery@crisisclinic.org ኢመል ግበር ወይ www.warecoveryhelpline.org ክድ; ኣብ ዝተፈለየ ሰዓት መናእሰይ ምስ መናእሰይ ክራኸቡ ይኽእሉ። ናብ 1-866-833-6546 ደውሉ; ናብ teenlink@crisisclinic.org ኢመል ግበር ወይ <https://866teenlink.org> ክድ።
- ንህገራዊ ዓርስኻ ምጥፋእ ምክልኻል መስመር: ናብ 1-800-273-8255 (TTY ተጠቀምቲ 1-800-799-4889) ደውሉ።

መረዳኢታ ንህንዲ አሜሪካውያን ንናይ ኣላስካ መብቆል ዘለዎምን

መብቆልካ አሜሪካን ኢንድያን ወይ ኣላስካ እንተድኣኮይኑ ናይ ጥዕና ክንክን ኣግልግሎታት ብ ኢንድያን ኣግልግሎት ቀረብ፣ ትሪባል ጥዕና ክንክን መደብ ወይ ናይ ከተማ ኢንድያን ናይ ጥዕና መደብ (UIHP) ከም ናይ ሲያትል ኢንድያን ጥዕና ቦርድ ን ስፖካኔ ፕሮጀክት መብቆልካተረክብ ትኽእል። እዞም ናይዚ ክለኒክ ኣቕራቢቲ ባህልኻ፣ ኮምካን ናይ ጥዕና ክንክን ድልዎትካን ይፈልጡኣ እዮም።

እቲ እትደልዩ ክንክን ከቕርቡልካ ወይ ናብ በዓል ሞያ ከሰዱኻ ይኸእሉ እዮም፡ ምሕዳር ክንክን ትልሚ(ናይ ባህርያዎ ጥዕና ኣግልግሎት ፕራሕ [BHSA] ትልሚ ክኸውን ይኸእል እዩ) ወይ Apple Health ሽፋን ብዘይ ምሕዳር ክንክን(እዚ Apple Health ጥዕና ናጻ ኣግልግሎት እውን ይበሃል እዩ) ክትመርጽ እንተድኣኣለካ ንክትውስን ክሕግዙኻ ይኸእሉ እዮም። ብዛዕባ ናይ ጥዕና ክንክን ወይ ናይ ጥዕና ክንክን ሽፋን ሕቶታት እንተድኣኣለካ ናትካ ትሪባል ወይ ናይ UIHP ሰራሕተኛ ክሕግዘካ ይኸእል እዩ።

ናይ ጥዕና ክንክን ዝርከቡሉ መንገድታት

HCA ንአሜሪካን ኢንድያንስን ኣልኣስካን መብቆሎም ዝኾኑን ኣብ ዋሺንግተን ዝርከቡን ምሕዳር ክንክን Apple Health ን ሽፋን ካብ ምሕዳር ክንክን ወጻኢ ዝኾነ ናይ Apple Health ሽፋንን ንክመርጹ ኣማራጺ ይህብ። HCA ብምኽንያት ናይ ኢንድያን ትዕና ክንክን ምቕራብ ስርዓት ዝተሓላለኸ ምኻንን ንባህሊ ግቡእ ዝኾነ ናይ ጥዕና ክንክን ንምሃብን ብናይ ፌደራል ሕግታት ኣይመሓደረን።

- ኣብ ናይ Apple Health ሽፋን ብዘይ ምሕዳር ክንክን ዝኾነ ኣብ Apple Health ናጻ ኣግልግሎት መደብ ዝሳተፍን ካብ ምሕዳር ክንክን ትካል(MCO) ወይ ባህርያዎዊ ጥዕና ትካል ናትካ ክንክን ዝከታተል ዘሎ ወጻኢ ተሓከምቲ ዝቐበል ዘሎ ዝኾነ ኣቕራቢ ክትመርጽ ትኽእል ኢኻ፡ ናይ ጥዕና ክንክን ኣግልግሎታት ወይ ክንክንካ ንምምሕዳር ናይ MCO ኣይህልወካን። እቶም ኣቕራቢቲ ብስቴት ዝተውሃቦ ፍቓድ ኩሎም መለክዒታቶም ከማልኡ እዮም። ናይ Apple Health ናጻ ኣግልግሎት ናይ ጥዕና ኣቕራቢ ንምርካብ ኣብ

<https://fortress.wa.gov/hca/P1findaprovider> ርክ።

እዚ ምርጫ እንተድኣተመሓደርካ ትርጉም ይህልዎ፤ ብከም ትሪባል ጥዕና መደብ ወይ UIHP።

- ምስ ናይ Apple Health ምሕዳር ክንክን ናይ ጥዕና ክንክን ብ ማነጅድ ኬር ትካል MCO ንይመሓደር። እዚ ማለት MCO ኣግልግሎታት ንምርካብን ክንክን ንምምሕዳር ንምሕፋዝን ከም ሓደ ናይ ርክብ ናቕጣ ኮይኖም

እዚ ውሳኔ ትርጉም ይህልዎ፤ እንተድኣ ዝኾነ ኣካል ክንክን ዘይመሓደር ኮይኑ።



ኣብ ዝኾነ እዋን ምርጫኻ ክትቐይር ትኽእል ፤ እቲ ለውጢ ክሳብ እቲ ቀጻሊ ወርሒ ተግባራዊ ኣይኸውንን። ምስ ትሪባል ኣሲስተር ብ IHS ቀረብ ትሪባል ጥዕና መደብ ወይ UIHP እንተዳሰርካ ወይ እንተደኣተሸሪኸካ ንክትውስን ክሕግዙኻ ይኸእሉ እዮም። ክትገብር እትደሊ ለውጢን ሕቶታትን ንምሕታትን ሓዊሱ ውሳኔኻ ክተፍልጠና ንናይ ጥዕና ክንክን በዓል ስልጣን ብ1-800-562-3022 ምድዋል ትኽእል።

Ombuds

ተላላቅ ያለውን ባህርያዊ ጥዕና አገልግሎት ዝተተላላዘ ፀገም ናፃን ምሽጥራዊ ሓገዝ ንምሃብ ዝሰርሕ ሰብ እዩ። ናይ ባህርያዊ ጥዕና ጥርግን ወይ ኣብ ዝተላተ ደረጃ ፀገማት ንምፍታሕ ፍትሓዊ መገባእያ። እቲ ተላላቅ ካብ ናይ ጥዕና ትልምኻ ናፃ እዩ። ባህርያዊ ናይ ጥዕና አገልግሎት ዝረኽቦ ሰብ ወይ ኣባል ስድራ ብዝኾነ ሰብ ዝቐርብ እዩ።

ክባቢ	ካውንቲ	ቁጽሪ ተሌፎን
Great Rivers	ካውሊትዝ፣ ግረይስ ሃርበር፣ ልዊስ፣ ፓስፊክ፣ ዋህኪያኩም	ኣብ ኮውሊትዝ፣ ፓስፊክን ዋካሂም ካውንቲታት፡ 1-866-731-7403 ወይ 1-360-414-0237 ኣብ ልዊስን ግረይስ ሃርበር፡ 1-833-721-6011 ወይ 1-360-266-7578
Greater Columbia	አስተን፣ ቤንተን፣ ኮሎምቢያ፣ ፍራንክሊን፣ ጋርፊልድ፣ ኪቲታስ፣ ዋላዋላ፣ ዊትማን፣ ያኪማ	1-800-257-0660 ወይ 1-509-783-7333
King	ኪንግ	1-800-790-8049 (#3) ወይ 1-206-477-0630
North Central	ቻላን፣ ዳግለስ፣ ግራንት፣ ኦካንጎን	1-844-636-2038
North Sound	ኣይስላንድ፣ ሳን ጁዋን፣ ስኖህሚሽ፣ ዋትኮም	1-888-336-6164 ወይ 1-360-416-7004
Pierce	ፒርሲ	1-800-531-0508
Salish	ክላላም፣ ጆፈርሰን፣ ኪትሳፕ	1-888-377-8174 ወይ 1-360-692-1582
Spokane	ኣዳምስ፣ ፊሪ፣ ሊንክን፣ ፔንድ ኦርሊ፣ ስፖካን፣ ስቲቭንስ	1-866-814-3409 ወይ 1-509-477-4666
Southwest	ክላርክ፣ ኪሊኪታ፣ ስካማኒያ	1-800-696-1401
Thurston-Mason	ማሶን፣ ተርስቶን	1-800-658-4105 ወይ 1-360-763-5793



ናይ ጥዕና ክንክን ኣገልግሎት ክትረከብ ትኽእል

«ብዘይ ማነጅድ ኬር» (ብተወሳኺ ድማ ክፍሊት ንኣገልግሎት እናተብሃለ ይፅዕዕ) Apple Health ዝሸፍኖም ኣገልግሎታት፡ ዋላኳ ኣብ ናይ ጥዕና ትልሚ እንተተመዘገቡኩም ገለገለ ጥቕምታትን ኣገልግሎታትን ይሸፍኑ። እቶም ጥቕምታት እዞም ዝሰዕቡ የካትቱ፡

- ናይ ነዊሕ እዋን ክንክን ኣገልግሎታትን ሓገዛት።
- ናይ ዕብየት ስንክልና ንዘለዎም ሰባት ኣገልግሎት
- ናይ ስኒ ሕክምና ኣገልግሎታት
- ንህፃናት ናይ መነፅርን ናይ ምልካእ ኣገልግሎት (ትሕቲ 21 ዕድመ)
- ናይ ኣዴታት ሓገዝ ኣገልግሎት፡ ቅድመ ወሊድ ምኽርን ሙቁራፅ ጥንሲ።

ኣብዚ ብዛዕባ ዘይተዘርዘሩ ጥቕምታት ወይ ኣገልግሎታት ሕቶ እንተድኣ ኣለኩም ናብ Apple Health ናይ ዓማውል ኣገልግሎት ብ1-800-562-3022 ክትድውሉ ትኽእሉ ኢኹም።

ናይ ጥዕና ክንክን ኣገልግሎት ክትረከብ ትኽእል

መተርጎሚ ከድልዎካ ይኽእል

ኢንግሊዝኛ ምዝራብ ዘይትኽእል፡ ምስማዕ ስንክልና፡ ናይ ምርኣይን ምስማዕን ስንክልና እንተድኣ ኣለካ ወይ ናይ ምስማዕ ፀገም እንተድኣ ኣለካ ብዘይገለ ወፃኢ ናይ ምልክት ቋንቋ ሓዊሱ ናይ መተርጎሚ ኣገልግሎት ትረከብ ኢኻ። ናይ ጥዕና ቆይታ ኣብ እትዘሉ እዋን ንታ ጋሻ ተቐባሊት መተርጎሚ ከም እትደለ ሓብረላ። ኣብቲ ናይ ቆይታ እዋን እቲ መተርጎሚ ኣብቲ ቤት ፅሕፈት ክርከብ እዩ ወይ ድማ ብሰልኪ ዝቐርብ ይኸውን። ናይ ምርኣይ፡ ምስማዕን ምርኣይን ወይ ናይ ምስማዕ ፀገም እንተድኣ ኣለካ እቲ መተርጎሚ ኣብቲ ናይቲ ኣቕራቢ ቤት ፅሕፈት ክርከብ እዩ።

ንዓኻ ንምትርጓም ስድራ ወይ መሓዙት ካብ ምጥቃም ሞያ ዘለዎም መተርጎምቲ ምጥቃም ይሓይሽ። እቶም መተርጎምቲ ናይ ጥዕና ክንክን ቃላት ንኸርድኡ ዝሰልጠኑ እዮም። ንዓኻን መቐረቢኻን ንክትረዳድኡ የኽእሉኻ እዮም። ተወሳኺ መረዳእታ www.hca.wa.gov/interpreter-services ርኽብ።

ስንክልና እንተድኣ ኣለኩም

ናይ ምስማዕ ስንክልና፡ ናይ ምስማዕን ምርኣይን ስንክልና እንተድኣ ኣለካን ናይ ምልክት ቋንቋ መተርጎሚ እንተድኣ ደሊኻ፡ ብክብረትካ ንታ ጋሻ ተቐባሊት ሓብረላ። ብዘይገለ ክፍሊት መተርጎሚ ባዕል ሞያ ክቐርብልኩም እዩ።

ናብ ናይ ጥዕና ክንክን ቆይታ ንምኽድ መጓዓዝያ ንምርኣብ ብቐዕ ክትከውን ትኽእል ኢኻ። እቶ ቆይታ ድማ ብApple Health ንዝሸፈኑ ኣገልግሎታት ክኸውን ይግባእ።

ኣብ መጎዓዝያ ሓገዝ ክትረከብ ትኽእል ኢኻ

ናብ ናይ ጥዕና ክንክን ቆይታ ንምኽድ መጓዓዝያ ንምርኣብ ብቐዕ ክትከውን ትኽእል ኢኻ። እቶ ቆይታ ድማ ብApple Health ንዝሸፈኑ ኣገልግሎታት ክኸውን ይግባእ። እቶ ዝተለመዱ ዓይነታት መጎዓዝያ እዚእም የካትቱ፡ ናይ ህዝቢ ኣውቶቡስ፡ ናይ ነዳዲ ኩፖን፡ ናይ ዓማውልን ወለንተኛታት ናይ ነዳዲ ካሕሳ፡ ብወለንታ መኪና ምግናሕ፡ ታክሲ፡ ዊልፔር ቫን ወይ ቀለል ተንቀሳቓሲን ናይ ንግዲ ኣውቶቡስን ኣየር። ናይ ደለልቲ ዝርዝር ኣብ፡ www.hca.wa.gov/transportation-help መጎዓዝያ ሓገዝዝርዝር ትረኽቡ ኢኹም።

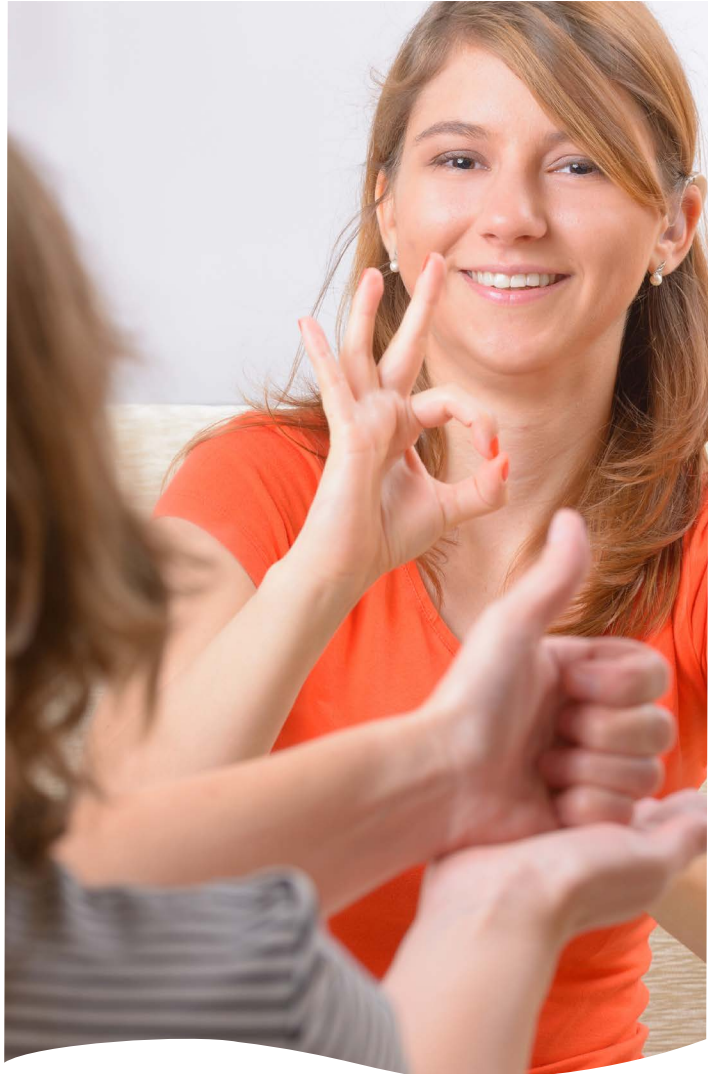



2019 ናይ ዋሽንግተን Apple Health ትልሚ ሪፖርት ካርድ

እዚ ካርድ ናይ ዋሽንግተን Apple Health ትልሚ ኣብ ቁልፊ ናይ ኣፈፃፀም ነጥብታት ነንኢኡሕዶም ብምንጽፃር የርኢ:: እዚ ናይ ሪፖርት ካርድ ንግዥም ዝጥዕመኩም ትልሚ ንምምራፅ ይሕግዘኩም::

ናይ ኣፈፃፀም ክባብታት	Amerigroup Washington	Coordinated Care of Washington	Community Health Plan of Washington	Molina Healthcare of Washington	United Healthcare Community Plan
ክንክን ምርኩብ	★ ★ ★	★ ★ ★ ★	★ ★ ★ ★	★ ★ ★ ★ ★	★ ★ ★
ጥዕና ህፃናት ምሕላው	★ ★ ★	★ ★ ★ ★	★ ★ ★ ★	★ ★ ★ ★	★ ★ ★
ጥዕና ደቂ ኣንስትዮን ኣዴታትን ምሕላው	★ ★ ★	★ ★ ★ ★	★ ★ ★ ★	★ ★ ★ ★	★ ★ ★
ሕማም ምክልኻልን ምምሕዳርን	★ ★ ★ ★	★ ★ ★ ★	★ ★ ★ ★	★ ★ ★ ★	★ ★ ★ ★
ግቡእ ዝኾነ ክንክን ምርግጋፅ	★ ★ ★ ★	★ ★ ★ ★	★ ★ ★ ★	★ ★ ★ ★	★ ★ ★ ★
ንህፃናት ዝቐረበ ናይ ክንክን ዕግቦት	★ ★ ★ ★	★ ★ ★ ★	★ ★ ★ ★	★ ★ ★ ★	★ ★ ★ ★
ናይ ህፃናት ትልሚ ዕግቦት	★ ★ ★ ★	★ ★ ★ ★	★ ★ ★ ★	★ ★ ★ ★	★ ★ ★ ★

ቁልፊ: ምስ ኩሎም Apple Health ትልሚታት ክነፃፀር ከሎ ኣፈፃፀም	
ካብቲ ዝግባእ ንላዕሊ	★ ★ ★
ማእኸላይ	★ ★ ★
ትሕቲ እቲ ዝግባእ	★ ★ ★

እዞም ውፅኢታት ካብ ናይ 2018 ናይ ጥዕና ትልሚታት ዝተኣከቡ መረዳኢታት መሰረት ዝገበሩ እዮም::

እዞም መረዳኢታት ንምርግጋፅ ናፃ ብዝኾነ ኡዲተር ተገምጊሞም እዮም::

ናይ ጥዕና ትልሚ ኣፈፃፀም ውፅኢታት ብዘለዎም ናይ በዝሒ ኣባላት ኣፈላላይ መሰረት ወይ ናይ ኣገልግሎት ክልል ኣይተስተኻኸሉን::

ናይ ኣፈፃፀም መግለፂ

ክንክን ምርኩብ

- ኣባላት ዶክተር ይረኽቡ
- ኣባላት እቲ ዝደልዩዎ ኣገልግሎት ኣብ ዝደልዩዎ ግዘ ከም ዝረኅቡ ሪፖርት ገይሮም

ጥዕና ህፃናት ምሕላው

- ኣብዚ ትልሚ ዘለው ህፃናት ልሙድ ዝኾነ ምርመራ ይግበረሎም
- ህፃናት ኣገደስቲ ዝኾኑ መክላኸሊ ሕማማት ይረኽቡ
- ህፃናት ክሓሙ ከለው ግቡእ ዝኾነ ደረጃ ክንክን ይረኽቡ

ጥዕና ደቂ ኣንስትዮን ኣዴታትን ምሕላው

- ደቂ ኣንስትዮ ኣገዳሲ ዝኾነ ናይ ጥዕና ምርመራ ይረኽቡ
- ሓደሾትን ነፍሰፀር ኣዴታት ዘድልዩን ክንክን ይረኽቡ

ሕማም ምክልኻልን ምኩፅፃር

- እዚ ትልሚ ኣባላት ከም ኣዝማ፣ ናይ ደም ፀቕጢ ምውሳኽ ወይ ሸኮር ዝኣመሰሉ ናይ ነዊሕ እዋን ሕማማት ንክቆፃፀሩ ይሕግዝ
- እዚ ትልሚ ብምርመራን ግቡእ ብዝኾነ ክንክን ሕማም ይንኪ

ግቡእ ዝኾነ ክንክን ምርኩብ

- ኣባላት ንዘለዎም ኩነታት እቲ ኣዝዩ ግቡእ ዝኾነ ክንክንን ሕክምናን ይረኽቡ

ንህፃናት ዝቐረበ ናይ ክንክን ዕግቦት

- ኣባላት ዝለዩሉ ናይ ሓካይም፣ በዓል ሞያታትን ብሓፈሻ ክንክን ዕግቦት ምስ ናይ ህፃናት ትልሚ ሪፖርት ይገቡሩ

ናይ ህፃናት ትልሚ ዕግቦት

- ኣባላት ናይ ዓማውል ኣገልግሎት ሓፈ.ገሻዊ ትልሚ ዝለዩሉ ደረጃ ሪፖርት ይገቡሩ

መሰልካን ግብ-እኛን

ብመሰረት ሕገ ብዛዕባ እቲ እትረኽቦ ናይ ጥዕና ክንክን ኣገልግሎት መሰል ኣለካን ከምኡ ድማ ዘየድልዩ ወጻኢታት ንምንካይን ጥዕናኻ ንምሕላውን ንምምሕያሽ ግብ-እ ኣለካ። ናይ ጥዕና ትልምኻ ክትስእን ትኽእል ኢኻ። ናይ ኣቕራቢ ቆይታትካ ተዘይሓሊኻ፣ ምስ ናይ ቀዳማይ ደረጃ ናይ ክንክን ኣቕራቢኻ ተዘይተሓባቢርካን ብኻልእት ምኽንያታት እዚ ክኸውን ይኽእል። ብኸብረትካ ተወሳኺ መረዳእታ እንተድኣ ደሊኻ ርኽቦና።

እዞም ዝስዕቡ መሰላት ኣለካ፡

- ሕክምና ምቕዋም ሓዊሱ ናይ ጥዕና ክንክን ውሳኔ ኣብ ምውሳኔ ምሕጋዝ።
- እቲ ወጻኢ ብዘየገድስ ብዛዕባ እቶም ዘለው ናይ ሕክምና መማረፅታት ሓበሬታ ምርካብ።
- ኣብ ናይ ጥዕና ትልምኻ ካብ ካልእ ኣቕራቢ ካልኣይ ርክቶ ምርካብ።
- ብዙሕ እንኪይተፀበኻ ኣገልግሎት ርኽብ
- በኽብር ምትእንጋድ። ኣድልዎ ኣይፍቀድን እዩ። ዝኾነ ሰብ ብመሰረት ዘርእ፣ ሕብረ፣ መበቆል ሀገር፣ ይታይ ድልዎት፣ ዕድመ፣ ሃይማኖት፣ ዓሌት ወይ ሰንክልና ብፍሉይ ወይ ብዘይግባእ መንገዲ ክረእይ የብሉን።
- ዝኾነ ዓይነት ሳዕቤን እንተይበፅሓካ፣ ብናፅነት ብዛዕባ ናይ ጥዕና ክንክንካን ሕቶታትካን ምዝራብ።
- ክንክንካ ዝምልከቱ መረዳእታታት ብምሽጥር ክተሓዙን ክሕለውን።
- ናይ ሕክምና መረዳእታ ቅዳሕ ምሕታትን ምርካብ።
- ኣድላይ ክኸውን ከሎ ኣብ ናይ ሕክምና መረዳእታኻ ዝተገበሩ ምትዕርራዮት ምሕታትን ምርካብ።
- ብዛዕባ እዞም ዝስዕቡ መረዳእታ ምሕታትን ምርካብ፡
 - » ናይ ጥዕና ሽፋንካን ሽፋን ዘለዎም ኣገልግሎታት።
 - » ኣቕራቢኻን ንስፔሻሊስትን ካልእት ኣቕራቢቲ ብኸመይ ሪፈር ይግበር።
 - » ናይ ጥዕና ትልምኹም ንናይ ኣካላውን ባህርያውን ክንክንካን ኣቕራቢኹም ብኸመይ ይኸፍል።
 - » ኩሎም ናይ ክንክን መማረፅታትን ንምንታይ ገለገለ ዓይነት ክንክን ትረክብ።
 - » ጥርግን ወይ ብዛዕባ ክንክንካ ጥርግን ኣብ ምምላእ ሓገዝ ብኸመይ ትረክብ።
 - » ፖሊሲ፣ ከይዲ፣ ናይ ኣፈጻጸማ መመርሒን ለውጢ ብኸመይ ሓሳብ ከም እትህብ ሓዊሱ ናይ ጥዕና ትልምኻ ትካላዊ መስርሕ።
- ተነኣሰ ብዓመት ናይ ኣባላት መሰልን ግብ-እን ብፅሑፍ ምርካብ። መሰልካ ናይ ኣእምሮ ጥዕናን መድሓኒት ብዘይ ኣግባብ ምውሳድ ኣገልግሎት የካትት።
- ናይ ሓደጋ እዋን ዝርዝር ቁፅሪ ተሌፎኖት ምርካብ።
- ናይ ኣእምሮ ወይ ኣቕዲሙ ዝወሃብ ናይ ሕክምና መመርሒ ቅጥዒ ኣብ ምምላእ ሓገዝ ምርካብ።

ውልቀ ሓላፊነቶም ን፡

- ሕክምና ምቕዋም ሓዊሱ ናይ ጥዕና ክንክን ውሳኔ ኣብ ምውሳኔ ምሕጋዝ።
- ቆፀሮ ምኽባርን ሰዓት ምኽባር። ቆይታ እንተድኣ ሰሪዝካ ወይ ክትዝንግፅ እንተድኣ ኮይንካ ናብ ናይ ኣቕራቢኻ ፅሕፈት ቤት ደውል።
- ንዓኻ ኣገልግሎት ስለዝሃቡኻ ክፍሊት ንኸክፈሎም ንኣቕራቢኻ ግብ-እ ዝኾነ መረዳእታ ምሃብ።
- ንኣቕራቢኻ ልክዕ ንስኻ ከምቲ እትደልዩ ክብሪ ንዕኡም እውን ሃቦም።
- ናብ ኩሎም ቆይታትካ ናይ ኣገልግሎት ካርድኻን ናይ ጥዕና ትልምኻን ሒዝኻ ምጻእ።
- ብዛዕባ ናይ ጥዕና ትልምኻን እንታይ ዓይነት ኣገልግሎታት ከም ዝሸፈኑ ፍለጥ።
- ክትደሊ ከሊኻ ናይ ጥዕና ክንክን ኣገልግሎት ተጠቐም።
- ናይ ጥዕና ፀገምካ ምፍላጥን ብዝተኸለል መጠን ስምምዕ ኣብ ዝተገበረሎም ናይ ሕክምና ሽቶታት ምስታፍ።
- እቲ ዘድልዩካ ክንክን ንምርካብ ንኣቕራቢኻን ንናይ ጥዕና ትልምኻ ብዛዕባ ጥዕናኻ ሙሉእ መረዳእታ ሃብ።
- ኣብ ዝተሰማማዕኻሉ ክንክን ናይ ኣቕራቢኻ መምርሒ ተኸተል።
- ናይ ጥዕና ኣገልግሎታት ብዝግባእ ምጥቃም። እንተዘይኮይኑ ኣብ ናይ ተሓክምቲ ገምጋምን ተዛማዲ መደብ ክትምዝገቡ ትኽእሉ ኢኹም። ኣብዚ መደብ፣ ንሓደ ቀዳማይ ደረጃ ናይ ክንክን ኣቕራቢ፣ ሓደ ፋርማሲ ንቕፅፅር ዝግበረሎም መድሓኒታት ሓደ ዝመልእን ንናይ ሓደጋ እዋን ዘይኮኑ ክንክንካት ሓደ ሆስፒታል ይምደበልኩም። ኣብ ተመሳሳሊ ትልሚ እንተነኣሰ ን12 ኣዋርሕ ክትፀንኑ ይገረባእ።
- መጠን ስድራኻ እንተድኣ ተለዊጡ (ከም ጥንሲ፣ ወሊድ፣ ቆልዑ ምዕባይ) ወይ ኩነታት እንተድኣ ተለዊጦም (ከም ሓድሽ ኣድራሻ፣ ኣብ ኦቶት ለውጢ ወይ ን Medicare ወይ ካልእ ኢንሹራንስ ብቕፅ እንተኮይንካ) ብቕልጡፍ ክተፍልጠና ይግባእ።
- ናይ Healthplanfinder ገፅ መርብብ www.wahealthplanfinder.org ብምጥቃም ሽፋንካ ክትሕድስ ትኽእል ኢኻ። እዚ መርብብ ሓበሬታ ኣብ ሒሳብካ ለውጢ ከምዘሎ ንምሕባር ክትጥቀሙሉ ይገባእ።

ብናይ ጥዕና ትልምኻ ሕጉስ እንተድኣ ዘይኮይንካ

ንስኻ ወይ ሕጋዊ ወኪልካ ጥርግን ናይ ምምላእ መሰል ኣለካ። ጥርግን፣ ፅርየት ክንክን ወይ ብቲ ሓኪም ወይ ናይ ጥዕና ትልምኻ ብኸመይ ከም ዝተኸናኸኑኻ ብቃልካ ወይ ብፅሑፍ እትቕርቦ እዩ። ጥርግን ምስ መላእኻ፡

- ናይ ጥዕና ትልምኻ ብስልኪ ወይ ብደብዳቤ ጥርግንካ ከም ዝበፀሐ ኣብ ውሽጢ ክልተ ናይ ስራሕ መዓልታት ክትብረልካ ኣለዎ።
- ዘለካ ሕቶታት ብቕልጡፍ ካብ ልዕሊ 45 መዓልታት ኣብ ዘይበለፀ ግዜ ክፍታሕ ይግባእ።

ናይ ጥዕና ትልምኻ ጥርግን ኣብ ምምላእ ክትግዘካ ይግባእ።

ናይ ጥዕና ትልምኻ በቲ ዝወሰኖ ናይ ሕክምና ውሳኔ ሕጉስ እንተድኣ ዘይኮይንካ

ንስኻ ወይ ሕጋዊ ተወካሊኻ ይግባይ ናይ ምሕታት መሰል ኣለካ። ይግባይ፣ ናይ ጥዕና ትልምኻ ብዛዕባ ሽፋን ወይ ናይ ዝተሸፈነ ናይ ሕክምና ኣገልግሎት ክፍሊት ብዝምልከት ዝወሰንዎ ውሳኔ ዳግማይ ንኸርእ እተቐርቦ ጥርግን እዩ።

- ትልምኻ እቲ ውሳኔንኦም ብፅሑፍ ክፍልጡኻ እዮም። ኣብቲ ውሳኔ ይግባይ ትሓትት እንተድኣ ደሊኻ፣ ናይ ጥዕና ትልምኻ ብኸመይ ይግባይ ከም ትሓትት ዘመላኸት መረዳእታ ከካትት እዩ።
- ናይ ጥዕና ትልምኻ ይግባይ ሕቶኻ ከም ዝተቐበለ ኣብ ውሽጢ 5 ቀናት ክፍልጠካ ይግባእ።
- ዘለካ ሕቶታት ብቐልጡፍ ካብ 28 መዓልታት ኣብ ዘይነውሐ ግዜ ክምለሱ ይግባእ።

ናይ ጥዕና ትልምኻ ናይቲ ውሳኔ ምልክታ ክህቡኻን ይግባይ ንኸትሓትተት ክሕግዙኻ ይግባእ።

ህፁፅ እዩ? ኣብ ውሳኔ ይግባይ እንተሓትትካን ህፁፅ ዝኾነ ኣካላዊ ወይ ባህርያዊ ናይ ጥዕና ኩነታት እንተጋጠሙካ፣ ንስኻ ወይ ኣቐራቢኻ ዝተቐለጠፉ (ህፁፅ) ገምጋም ወይ ከይዲ መጋባእይ ንኸግበር ክትሓትት ትኸእል። ናይ ሕክምና ኩነታትካ ዝሓቶ እንተድኣ ኮይኑ፣ ኣብ ውሽጢ ሰለስተ ናይ ስራሕ መዓልታት ውሳኔ ክውሰን እዩ። ኣብዘም ከይድታት ተወሳኺ ዝርዝር መረዳእታታት ንምካብ ናብ ናይ ኣባላት ማንግል ተወከሱ።

ብዛዕባ ምሽጥራውነት

ናይ ኣገልግሎት ካርድኹም ብዘይካ ስምኩም ናይ ProviderOne ዓሚል ቁፅርን ዝተውሀበሉ ዕለት ውልቃዊ መረዳእታ ኣይሕዝን። እቲ ካርድ እንተድኣ ተሰሪቐ ወይ ጠፊኡ ውልቃዊ ምሽጥርኩም ዝተሓለወ ይኸውን። ናይ ኣገልግሎት ካርድኹም ንምትካእ ሰበሰልጣን ክንክን ጥዕና ወይ ናይ ጥዕና ትልምኹም ውልቃዊ መረዳእታ ንምሕታት ብቐጥታ ኣይረኽቡኩምን። ከም ማሕበራዊ ድሕንነት ቁፅሪ ዝኣመሰሉ ውልቃዊ መረዳእታታት ብስልኪ ወይ ብኢሜል ንዝሓተኩም ሰብ ኣይትሀቡ።

ብመሰረት ሕገ ኩሎም ናይ ጥዕና ትልምታት ናይ ጥዕና መረዳእታኹም ክሕልው ይግባእ። ናይ ጥዕና ትልምታትን HCA እቲ ዝተሓለወ ናይ ጥዕና መረዳእታኹም ዝጥቀሙሎምን ንካልኣት ዘካፍሎ ንዓኹም ጥቕምታት ንምቕራብ እዩ። ሕክምና፣ ክፍሊት ንምክያድን ናይ ሕክምና ክንክን ከይድታት እዩ። ስለ ዝኾነ ድማ ብሕገ ፍቕድ እዩ። ናይ ጥዕና ትልምታትን HCA ናይ ጥዕና መረዳእታኹም ብምሽጥር ናይ ምሓዝ ሓላፍነት ኣለዎም።

ናይ HCA ምሽጥራውነት ፖሊሲ ንምንባብ ናብ www.hca.wa.gov ክዱ ብምቕጻል ኣብ ትሕቲ እዚ ገፅ «ምሽጥራውነት» (“privacy”) ዝብል ጠውቐ። ናይ ጥዕና ትልም ናይ ምሽጥራውነት ፖሊሲኹም ምንባብ እንተድኣ ደሊኹም፣ ናይ ጥዕና ትልም ኣባላት ኣገልግሎት ደውሉ ወይ ናይ ትልምኹም መርበብ ሓበሬታ ረኣዩ።

ንሕቶታትኩም ኣባይ ምላሽ ትረኽቡ

ብዛዕባ ዝኾነ ሕቶ እንተሃልዩካ፣	ርኽበና
<ul style="list-style-type: none"> • ናይ ጥዕና ትልም ምቕያር • ንናይ ጥዕና ክንክን ኣገልግሎታት ብቐፅ ምኳን • ናይ ኣገልግሎት ካርድታት 	<ul style="list-style-type: none"> • Apple Health ናይ ዓማውል ኣገልግሎት ብ 1-800-562-3022 ወይ ሕቶኹም ናብዚ ዝስዕብ ለኣኹ https://fortress.wa.gov/hca/p1contactus/ • ProviderOne ናይ ዓማውል ፖርታል: https://www.waproviderone.org/client • ብናገ ናብ 1-800-562-3022 ደውል
<ul style="list-style-type: none"> • ኣቐራቢ ምምራፅ • ናይ ሽፋን ኣገልግሎት • ናይ ሕክምና ክንክንኹም • ናይ ባህርያዊ ጥዕና ክንክንካ • ናብ ስፔሻሊት ሪፈራል 	<p>ናይ ጥዕና ትልምኹም።</p> <p>ናይ ጥዕና ትልም ቴሌፎን ቁፅሪ ኣብዚ ማንግል ገፅ 5 ተዘርዚሩ ኣሎ።</p>
<p>ኣታዊ፣ ናይ ኣቐራቢ ኩነታት፣ ጥንሲ፣ ምውላድ ወይ ቆልዑ ምዕባይ ዝኣመሰሉ ናይ ሒሳብ ለውጢ።</p>	<p>ንህጻናት፣ ነፍሰ-ኣደታት፣ ሓዳር ዘይብሎም ዓባይቲ ሰባትን ወለድን/ተኸናኸንትን ሽፋን:</p> <ul style="list-style-type: none"> • ኣንላይን: www.wahealthplanfinder.org • 1-855-923-4633 (TTY/TDD ናይ ተጠቀምቲ 1-855-627-9604) ደውሉ ወይ <p>ዕድምእም ንዝደፍኡ፣ ዓይነ ሰውራት ወይ ስንክልና ዘለዎም ወይ ናይ ነዊሕ እዋን ኣገልግሎት ወይ ሓገዝ ዝደልዩ ሰባት ሽፋን:</p> <ul style="list-style-type: none"> • ናይ DSHS ዓማውል ኣገልግሎት ቤት ፅሕፈት (CSO) ወይ ናብ ዋሽንግተን መራኽቢ www.washingtonconnection.org ክድ።

ጠቅምቲ መርቦብ ገፃት

ገፅ መርቦባት	URL
ዋሽንግተን Apple Health (Medicaid) መርቦብ ሓበሬታ	www.hca.wa.gov/apple-health
ናይ ሓዲጋ እዋን ዘይኮነ መጎዓዓዘያ ሕቶ	www.hca.wa.gov/transportation-help
ናይ ሪከቨሪ ሓገዝ መስመር	www.waRecoveryHelpLine.org ሕክምና እንተድኣ ደሊኻ ናብቲ ናፃን 24 ሰዓት ዝሰርሕ ምሽጥራዊ መስመር ብ-866-789-1511 (TTY 1-206-461-3219) ደውል።

ንሓገዝ ክትድውል ከለኻ መረዳኢታ ንክትረከብ ኣብ ታሕቲ ኣቕረብትኻ ደውል።

	ስምን ክባቢ	ቁጽሪ ተሌፎን
ሓኪም		
በዓል ሞያ		
በዓል ሞያ		
በዓል ሞያ		
ፋርማሲ		
ፋርማሲ		
ሆስፒታል		
ኣማኻሪ		

HCA ንምዕረ ተበፃሕነት ውፋይ እዩ። መንበሪ ወይ መረዳኢታ ብኻልእ ቅዲ እንተድኣ ደሊኻ፣ ብክብረትኻ ናብ 1-800-562-3022 (TRS: 711) ደውል።



P.O. Box 42719
Olympia, WA 98504-2719
HCA 19-046 TI (10/19) Tigringa